

RESOLUÇÃO Nº 28 /91  
DE 30 DE DEZEMBRO DE 1991

Aprova o novo Regimento Interno que dispõe sobre a reorganização da CODISE, e dá outras providências.

O CONSELHO DE ADMINISTRAÇÃO da Companhia de Desenvolvimento Industrial e de Recursos Minerais de Sergipe-CODISE, no uso de suas atribuições legais e estatutárias,

RESOLVE:

Art. 1º - Aprovar o novo Regimento Interno da CODISE, Anexo A, composto do Regimento Interno da Sociedade, da Presidência, da Diretoria de Industrialização, da Diretoria de Recursos Minerais e da Diretoria Administrativa e Financeira, que dispõe sobre a reorganização básica e atribuições da Companhia, constando em seus anexos I, II e III respectivamente, de organograma, estrutura formal e funções graficadas.

Art. 2º - Os cargos existentes na CODISE, ficam aprovados conforme o Anexo B, constando as denominações e quantitativos.

Art. 3º - Esta Resolução entra em vigor a partir desta data, revogadas as disposições em contrário.

  
ANTONIO FERNANDES VIANA DE ASSIS  
Presidente do Conselho de Administração

\* incluso

## ANEXO B

## QUADRO DE CARGOS

Nº DE ORDEM	D E N O M I N A Ç Ã O	GRUPO HIERÁRGUICO	QUANTIDADE
01	AUXILIAR DE SERVIÇOS GERAIS	I	06
02	AUXILIAR DE SONDADOR	I	01
03	ESCRITURÁRIO	II	02
04	VIGILANTE	II	09
05	FISCAL *	III	01
06	MOTORISTA	III	19
07	TELEFONISTA	III	02
08	AUXILIAR ADMINISTRATIVO	IV	41
09	DIGITADOR	IV	03
10	SONDADOR	IV	02
11	ASSISTENTE ADMINISTRATIVO	V	35
12	ASSISTENTE TÉCNICO	V	08
13	DESENHISTA	V	05
14	OPERADOR DE COMPUTADOR *	V	02
15	PROGRAMADOR *	V	01
16	TÉCNICO DE CONTABILIDADE	V	09
17	TÉCNICO EM ELETRÔNICA *	V	02
18	TÉCNICO EM EDIFICAÇÕES	V	03
19	TÉCNICO EM ELETROTÉCNICA	V	06
20	TOPÓGRAFO	V	03
21	ADMINISTRADOR	VI	07
22	ADVOGADO	VI	06
23	ANALISTA DE SISTEMAS *	VI	03
24	ASSISTENTE SOCIAL	VI	01
25	BIBLIOTECONOMISTA	VI	01
26	BIÓLOGO	VI	01
27	COMUNICADOR SOCIAL	VI	04
28	CONTADOR	VI	05

ANEXO B  
QUADRO DE CARGOS

(Continuação)

Nº DE ORDEM	D E N O M I N A Ç Ã O	GRUPO HIERÁRGUICO	QUANTIDADE
29	ECONOMISTA	VI	20
30	ENGENHEIRO	VI	12
31	GEÓGRAFO *	VI	03
32	GÉOLOGO	VI	06
33	MÉDICO	VI	01
34	QUÍMICO	VI	02
T O T A L   G E R A L			232

ORGANOGRAMA GERAL

ANEXO I

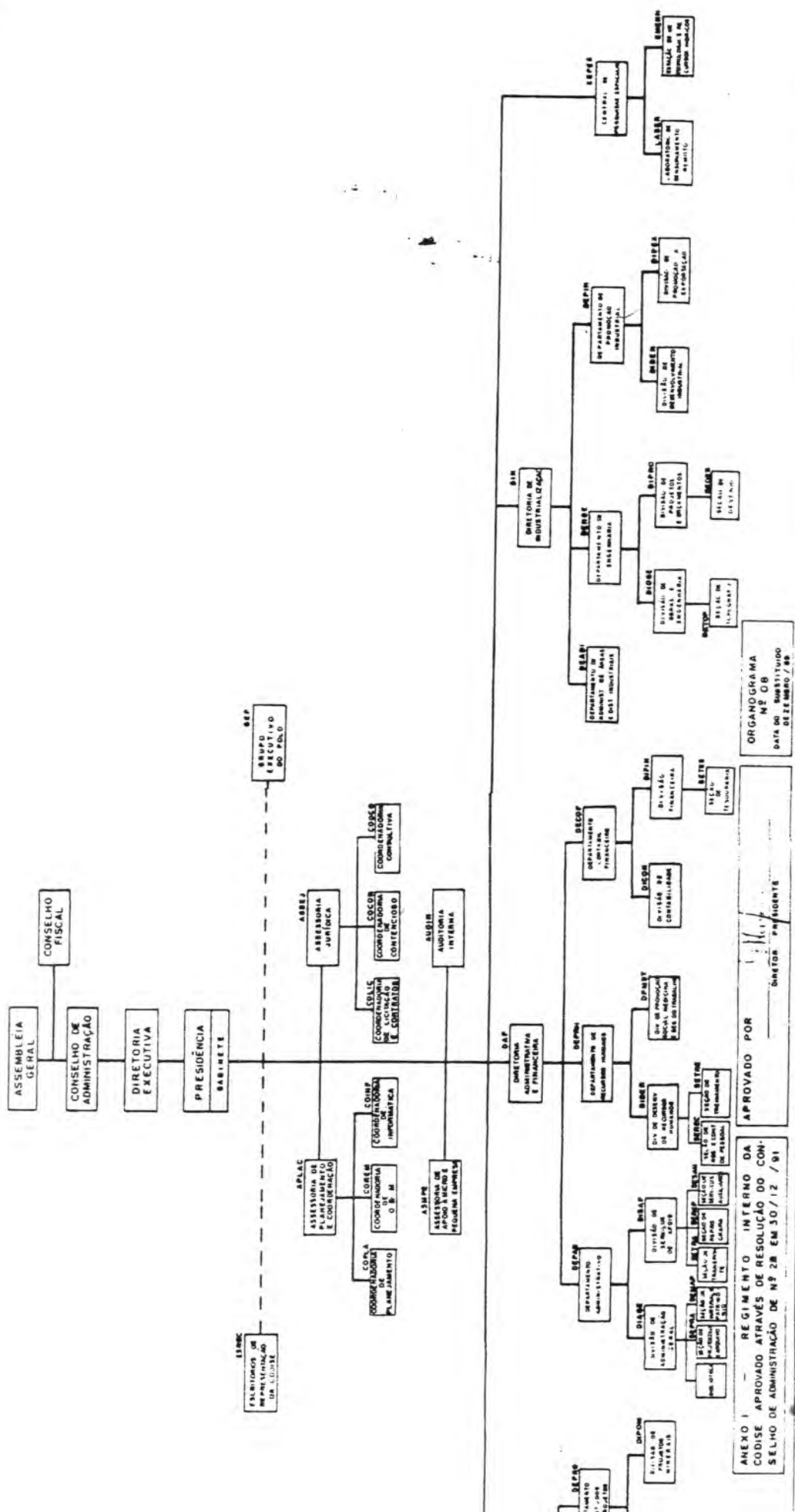

ORGANOGRAMA Nº 08 DATA DO SUBSTITUÍDO 01 DE ABRIL DE 88

APROVADO POR \_\_\_\_\_ DIRETOR PRESIDENTE

ANEXO I - REGIMENTO INTERNO DA CODISE APROVADO ATRAVÉS DE RESOLUÇÃO DO CONSELHO DE ADMINISTRAÇÃO DE Nº 28 EM 30/12/91

# ORGANOGRAMA DA SOCIEDADE

DOC R1 - SOC VIGENCIA 30.12.91

ANEXO I

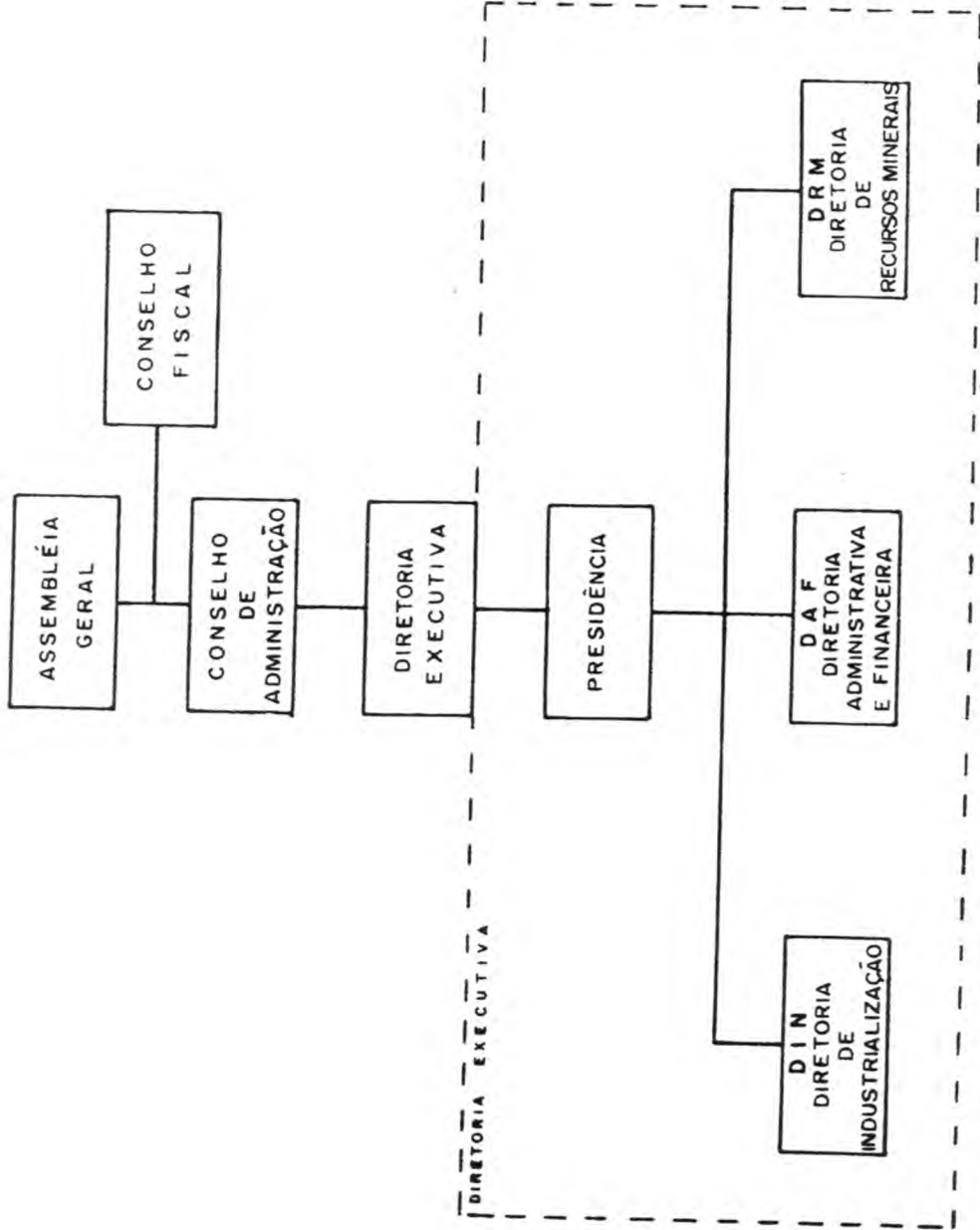

ANEXO I DO REGIMENTO DA SOCIEDADE APROVADO ATRAVÉS DE RESOLUÇÃO DO CONSELHO DE ADMINISTRAÇÃO Nº 28 EM 30 / 12 / 91

APROVADO POR *[Signature]*  
 PEDRO FERREIRA DOS ANJOS

ORGANOGRAMA Nº 08 DATA DO SUBSTITUÍDO DEZEMBRO / 86

DOC  
RI - SOC

VIGÊNCIA  
30/12/91

PAG  
ANEXO II

**ESTRUTURA FORMAL DA  
S O C I E D A D E**

1. ASSEMBLÉIA GERAL

2. CONSELHO FISCAL

3. CONSELHO DE ADMINISTRAÇÃO

4. DIRETORIA EXECUTIVA

4.1 - Presidência

4.1.1 - Diretoria de Industrialização - DIN

4.2.2 - Diretoria Administrativa e Financeira - DAF

4.2.3 - Diretoria de Recursos Minerais - DRM

# ORGANOGRAMA DA PRESIDÊNCIA

DOC RI - PRD VIGÊNCIA 30.12.91

ANEXO I

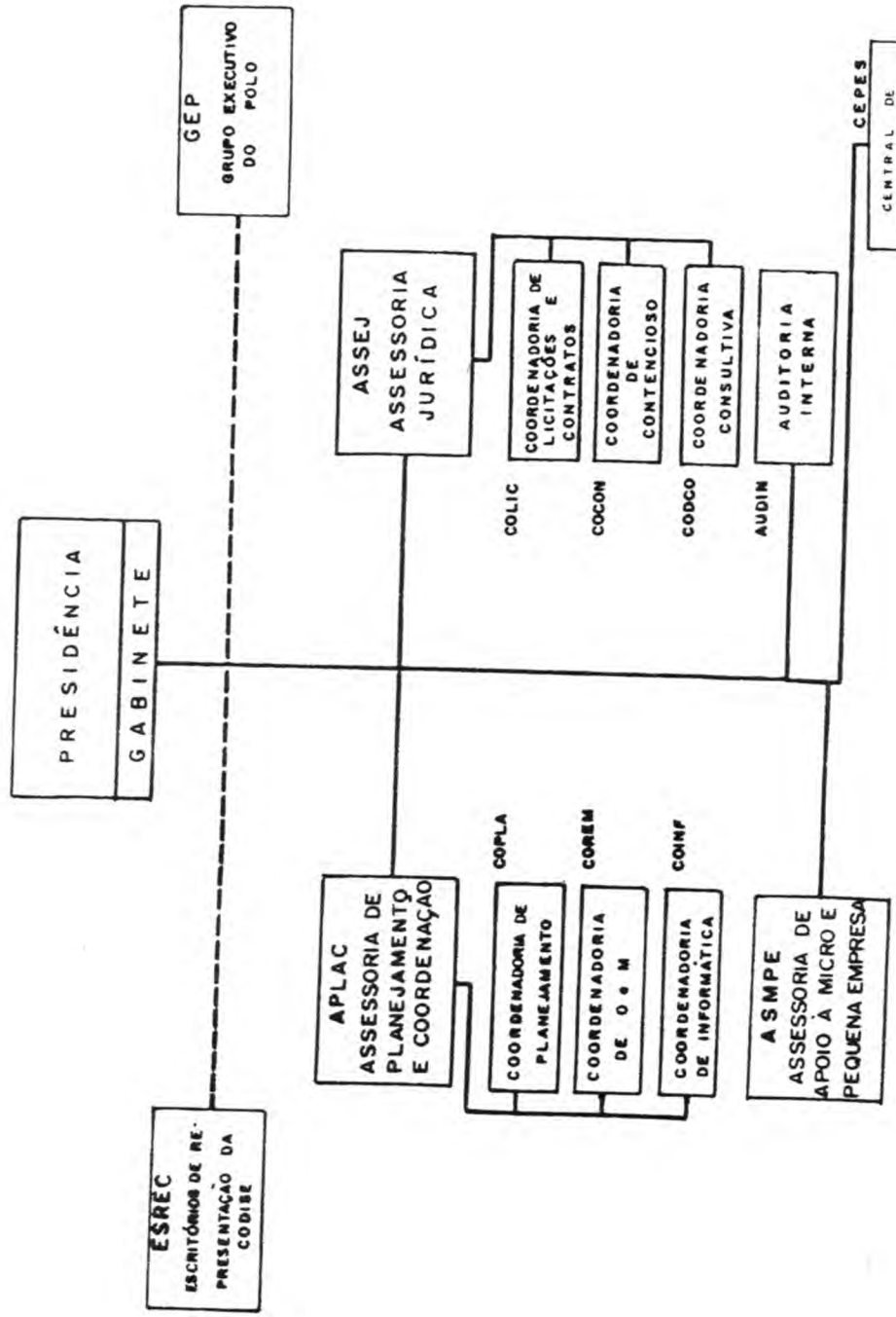

ANEXO I REGIMENTO INTERNO DA PRESIDÊNCIA DA CODISE APROVADO ATRAVÉS DE RESOLUÇÃO DO CONSELHO DE ADMINISTRAÇÃO DE Nº 28 EM 30 / 12 / 91

APROVADO POR \_\_\_\_\_  
 DIRETOR PRESIDENTE

ORGANOGRAMA Nº 08  
 DATA DO SUBSTITUÍDO DEZEMBRO/86

RI - PRD

30/12/91

ANEXO II

**DA ESTRUTURA FORMAL DA PRESIDÊNCIA**

- 1 - Gabinete da Presidência - GAPRE
- 2 - Assessoria de Planejamento e Coordenação - APLAC
  - 2.1 - Coordenadoria de Planejamento - COPLA
  - 2.2 - Coordenadoria de Organização e Métodos - COREM
  - 2.3 - Coordenadoria de Informática - COINF
- 3 - Assessoria Jurídica - ASSEJ
  - 3.1 - Coordenadoria de Licitação e Contrato - COLIC
  - 3.2 - Coordenadoria de Contencioso - COCON
  - 3.3 - Coordenadoria Consultiva - CODCO
- 4 - Auditoria Interna - AUDIN
- 5 - Escritórios de Representação da CODISE - ESREC
- 6 - Central de Pesquisas Espaciais - CEPES
  - 6.1 - Laboratório Associado de Sensoriamento Remoto - LASER
  - 6.2 - Estação de Meteorologia e Recursos Hídricos - EMERH
- 7 - Assessoria de Apoio à Pequena e Média Empresa - ASMPE
- 8 - Grupo Executivo do Pólo - GEP